



# DZIENNIK URZĘDOWY

## WOJEWÓDZTWA PODLASKIEGO

---

Białystok, dnia 16 września 2019 r.

Poz. 4455

### ZARZĄDZENIE REGIONALNEGO DYREKTORA OCHRONY ŚRODOWISKA W BIAŁYMSTOKU

z dnia 13 września 2019 r.

#### w sprawie rezerwatu przyrody "Ławski Las I"

Na podstawie art. 13 ust. 3 ustawy z dnia 16 kwietnia 2004 r. o ochronie przyrody (Dz. U. z 2018 r. poz. 1614, 2244 i 2340) zarządza się, co następuje:

§ 1. Rezerwat przyrody pod nazwą „Ławski Las I”, zwany dalej rezerwatem, obejmuje obszar gruntów stanowiących własność Skarbu Państwa, będących w zarządzie Nadleśnictwa Rajgród, o łącznej powierzchni geometrycznej 109,35 ha wyliczonej na podstawie współrzędnych punktów załamania granic obszaru w układzie PL-1992, położony na terenie gminy Wąsosz, w powiecie grajewskim, w województwie podlaskim.

§ 2. 1. Opis granic rezerwatu w formie współrzędnych punktów załamania granic obszaru w układzie PL-1992 określa załącznik nr 1 do zarządzenia.

2. Graficzny przebieg granic rezerwatu przedstawia mapa, stanowiąca załącznik nr 2 do zarządzenia.

§ 3. Celem ochrony przyrody w rezerwacie jest zachowanie fragmentów olsu i łągu jesionowo-olszowego.

§ 4. Rodzaj rezerwatu określa się jako leśny (L). Typ rezerwatu ze względu na dominujący przedmiot ochrony określa się jako biocenotyczny i fitocenotyczny (PBf), podtyp – biocenozy naturalnych i półnaturalnych (bp). Typ rezerwatu ze względu na główny typ ekosystemu określa się jako leśny i borowy (EL), podtyp – lasów mieszanych nizinnych (lmn).

§ 5. Nadzór nad rezerwatem sprawuje Regionalny Dyrektor Ochrony Środowiska w Białymstoku.

§ 6. Zarządzenie wchodzi w życie po upływie 14 dni od dnia ogłoszenia<sup>1)</sup>.

Regionalny Dyrektor  
Ochrony Środowiska  
w Białymstoku

**Beata Bezubik**

---

<sup>1)</sup> niniejsze zarządzenie było poprzedzone Rozporządzeniem Ministra Ochrony Środowiska, Zasobów Naturalnych i Leśnictwa z dnia 23 grudnia 1998 r. w sprawie uznania za rezerwat przyrody (M.P. Nr 166, poz. 1225) oraz Obwieszczeniem Wojewody Podlaskiego z dnia 16 stycznia 2002 r. w sprawie ogłoszenia wykazu rezerwatów przyrody utworzonych do dnia 31 grudnia 1998 r. (Dz. Urz. z 2002 r. Nr 2, poz. 39)

Załącznik nr 1 do Zarządzenia  
Regionalnego Dyrektora Ochrony  
Środowiska w Białymstoku  
z dnia 13 września 2019 r.

**POŁOŻENIE I PRZEGIEG GRANIC REZERWATU PRZYRODY „ŁAWSKI LAS I”  
W POSTACI WSPÓLRZĘDNYCH PUNKTÓW ZAŁAMANIA GRANIC, W UKŁADZIE  
WSPÓLRZĘDNYCH PŁASKICH PROSTOKĄTNYCH PL-1992**

Lp.	X	Y
1	630390,20	719822,17
2	630388,76	719823,09
3	630402,84	719842,41
4	630397,25	719846,89
5	630386,46	719855,55
6	630382,01	719859,12
7	630367,17	719871,04
8	630349,45	719885,28
9	630345,85	719888,17
10	630345,70	719888,31
11	630342,28	719891,68
12	630339,79	719894,13
13	630337,58	719896,30
14	630333,45	719900,37
15	630329,31	719904,44
16	630325,53	719908,15
17	630319,83	719913,77
18	630315,98	719917,55
19	630313,91	719919,59
20	630311,70	719921,77
21	630307,28	719926,11
22	630299,02	719934,25
23	630296,30	719936,91
24	630291,88	719941,27
25	630286,90	719946,18
26	630277,70	719955,22
27	630270,58	719962,24
28	630263,37	719969,33
29	630253,68	719978,86
30	630244,05	719988,33
31	630238,71	719993,59
32	630234,65	719997,59
33	630230,08	720002,08
34	630225,52	720006,57
35	630215,90	720016,04
36	630211,83	720020,04

37	630208,27	720023,54
38	630198,01	720033,64
39	630197,86	720033,78
40	630192,56	720038,34
41	630190,29	720040,31
42	630188,01	720042,26
43	630178,46	720050,47
44	630173,38	720054,84
45	630164,05	720062,86
46	630154,58	720071,01
47	630151,01	720074,08
48	630145,93	720078,44
49	630140,17	720083,40
50	630113,41	720037,55
51	630004,02	719850,18
52	629937,26	719815,38
53	629829,61	719759,26
54	629710,11	719696,96
55	629681,17	719672,30
56	629622,05	719621,92
57	629459,70	719483,57
58	629459,02	719482,35
59	629452,50	719469,16
60	629503,06	719436,42
61	629516,92	719416,96
62	629535,03	719406,42
63	629631,98	719348,20
64	629806,76	719234,29
65	629872,69	719192,71
66	629892,98	719179,91
67	629939,78	719161,76
68	629911,53	719089,49
69	629985,08	719044,10
70	629973,50	719017,38
71	629969,36	718984,94
72	629950,32	718946,17
73	629961,75	718891,24

74	629965,41	718873,61
75	629989,09	718759,69
76	630055,21	718781,49
77	630095,16	718794,67
78	630145,10	718811,13
79	630296,94	718861,62
80	630422,55	718903,40
81	630554,66	718946,54
82	630678,70	718987,05
83	630781,87	719021,28
84	630916,40	719065,93
85	631090,45	719123,69
86	630978,73	719460,78
87	630957,05	719526,18
88	630937,45	719536,14
89	630929,89	719539,99
90	630917,07	719546,50
91	630897,56	719556,41
92	630877,80	719566,46
93	630861,32	719574,83
94	630844,82	719583,22
95	630826,48	719592,53
96	630809,38	719601,23
97	630796,29	719607,88
98	630783,19	719614,54
99	630764,33	719624,12
100	630760,92	719625,76
101	630720,16	719645,55
102	630701,15	719654,78
103	630681,15	719664,48
104	630664,04	719672,79
105	630632,07	719688,30
106	630620,36	719693,98
107	630608,66	719699,66
108	630598,12	719704,78
109	630568,23	719719,29
110	630566,04	719720,34

---



111	630565,56	719720,54
112	630546,16	719728,45
113	630520,60	719738,88
114	630520,12	719739,07
115	630502,89	719750,09
116	630492,73	719756,59
117	630483,39	719762,56
118	630474,04	719768,55
119	630455,08	719780,67
120	630437,36	719792,00
121	630418,32	719804,18
122	630403,14	719813,89
123	630390,20	719822,17

Załącznik nr 2 do Zarządzenia  
Regionalnego Dyrektora Ochrony  
Środowiska w Białymstoku  
z dnia 13 września 2019 r.

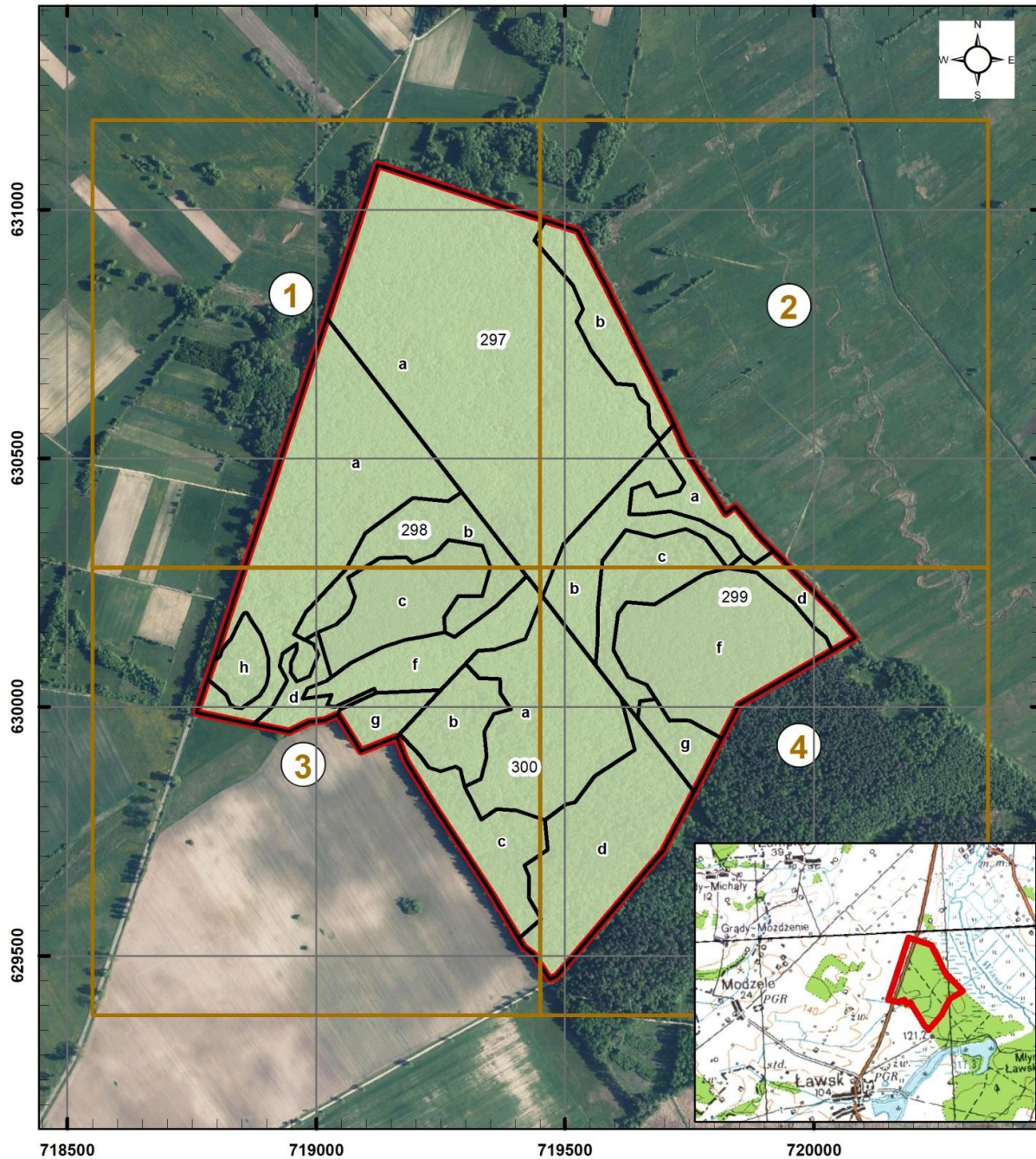
## Położenie i przebieg granicy rezerwatu przyrody "Ławski Las I"



### Objaśnienia

-  granica rezerwatu
-  granice oddziałów leśnych
-  granice wydziałów leśnych

Skala

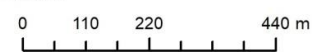

Układ współrzędnych PL - 1992





Ortofotomapa / Mapa topograficzna:  
Główny Urząd Geodezji i Kartografii - usługa przeglądania (08 IV 2019 r.)  
Leśna mapa numeryczna: stan aktualny na 17 VII 2019 r.

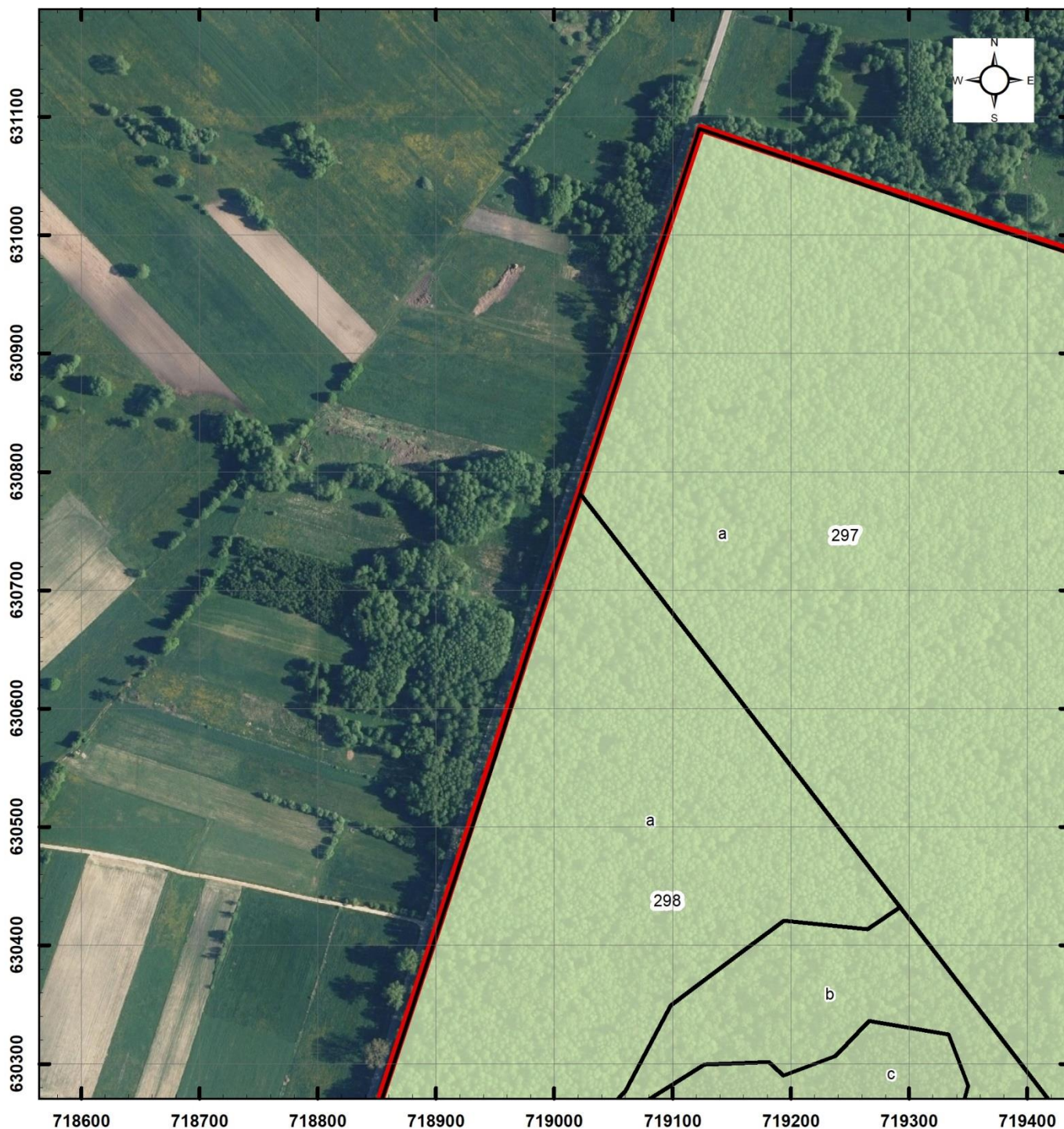

# Położenie i przebieg granicy rezerwatu przyrody "Ławski Las I" (Arkusz 1/4)



## Objaśnienia

-  granica rezerwatu
-  granice oddziałów leśnych
-  granice wydzieleń leśnych

Skala  
 0 50 100 200 m  
 Układ współrzędnych PL - 1992

Ortofomapa:  
 Główny Urząd Geodezji i Kartografii- usługa przeglądania (08 IV 2019 r.)  
 Leśna mapa numeryczna: stan aktualny na 17 VII 2019 r.

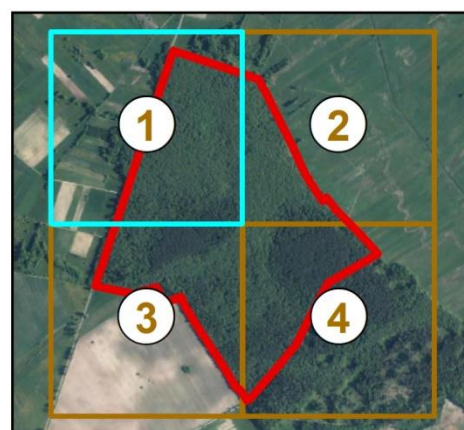



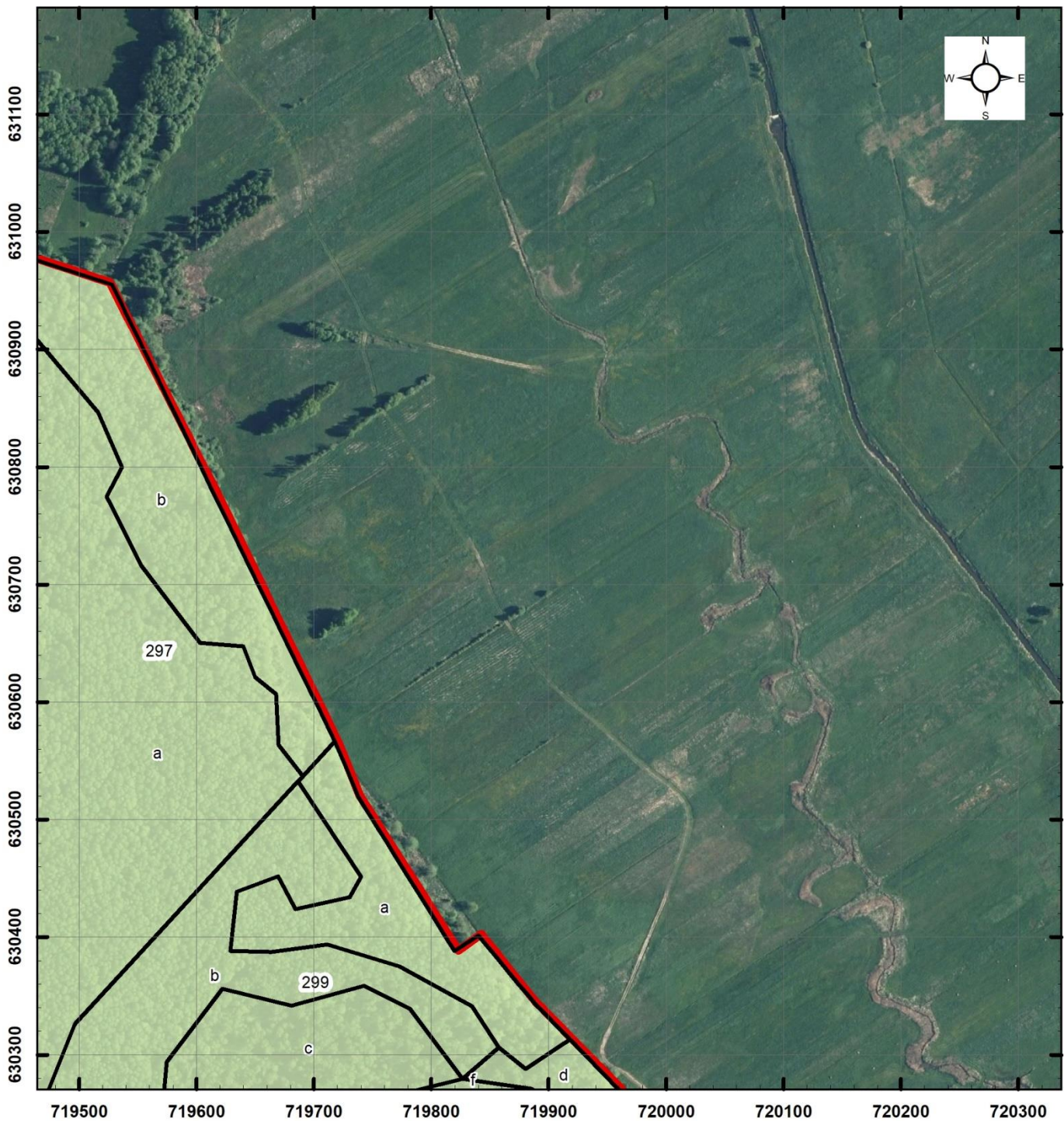

# Położenie i przebieg granicy rezerwatu przyrody "Ławski Las I" (Arkusz 2/4)



## Objaśnienia

-  granica rezerwatu
-  granice oddziałów leśnych
-  granice wydziałów leśnych

Skala  
0 50 100 200 m  
Układ współrzędnych PL - 1992

Ortofomapa:  
Główny Urząd Geodezji i Kartografii- usługa przeglądania (08 IV 2019 r.)  
Leśna mapa numeryczna: stan aktualny na 17 VII 2019 r.

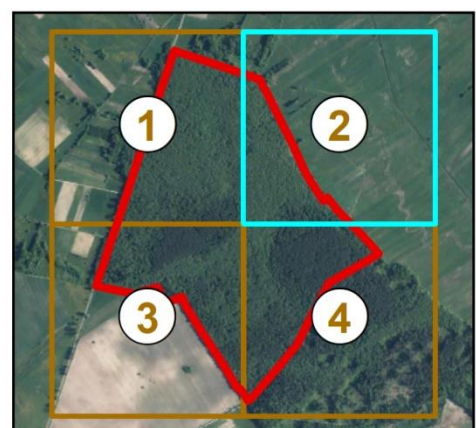





# Położenie i przebieg granicy rezerwatu przyrody "Ławski Las I" (Arkusz 3/4)



## Objaśnienia

-  granica rezerwatu
-  granice oddziałów leśnych
-  granice wydzieleń leśnych

Skala

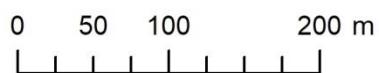

Układ współrzędnych PL - 1992

Ortofomapa:

Główny Urząd Geodezji i Kartografii- usługa przeglądania (08 IV 2019 r.)

Leśna mapa numeryczna: stan aktualny na 17 VII 2019 r.

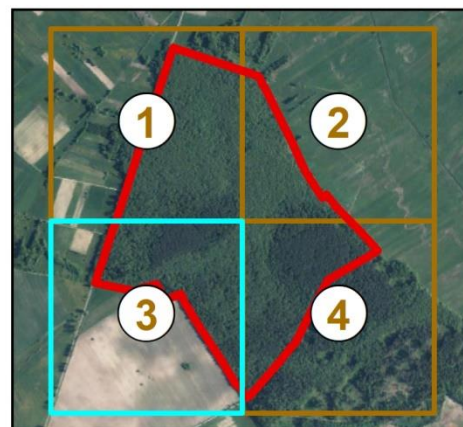



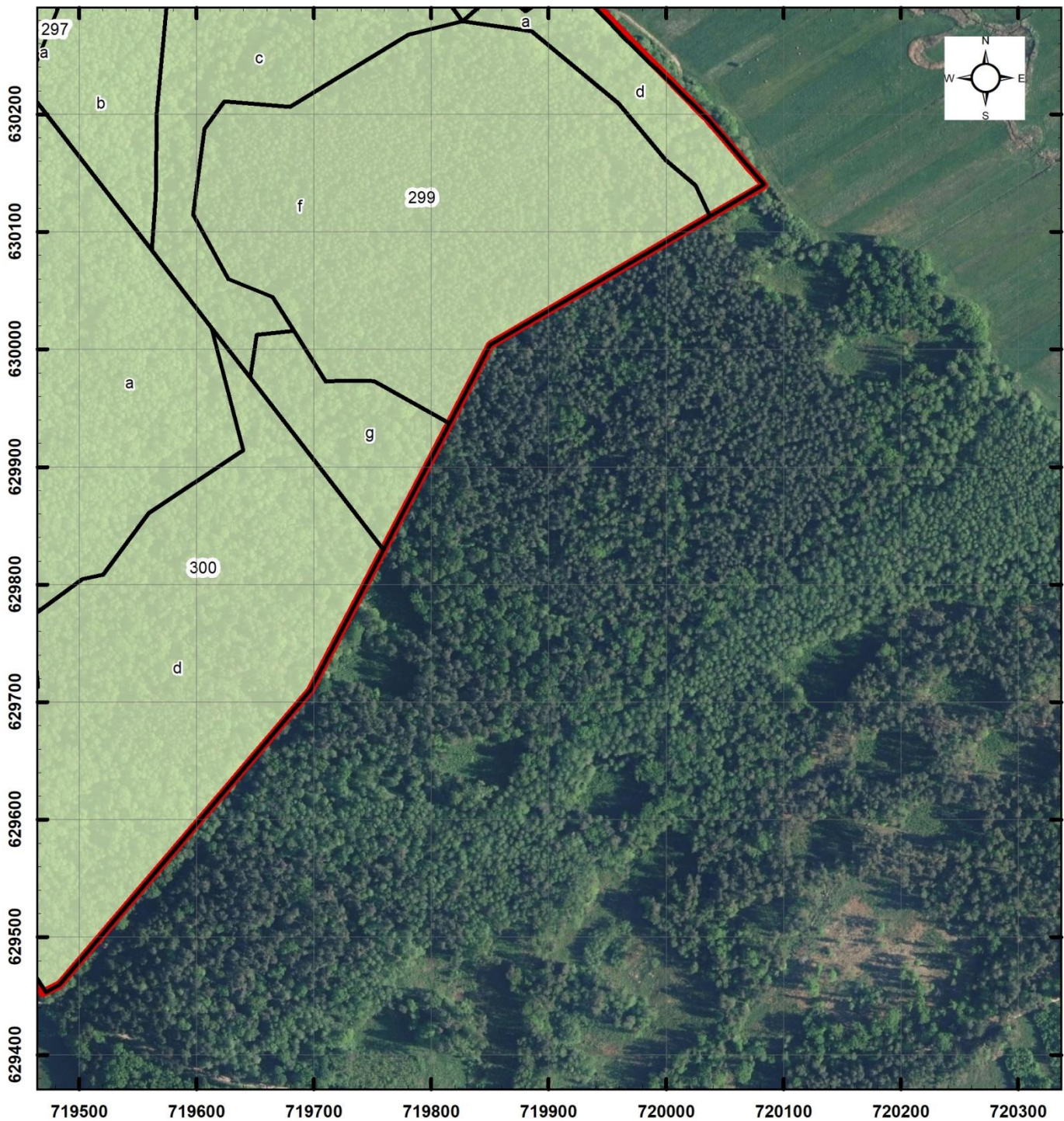

# Położenie i przebieg granicy rezerwatu przyrody "Ławski Las I" (Arkusz 4/4)



## Objaśnienia

-  granica rezerwatu
-  granice oddziałów leśnych
-  granice wydzieleń leśnych

Skala  
 0 50 100 200 m  
 Układ współrzędnych PL - 1992

Ortofomapa:  
 Główny Urząd Geodezji i Kartografii- usługa przeglądania (08 IV 2019 r.)  
 Leśna mapa numeryczna: stan aktualny na 17 VII 2019 r.

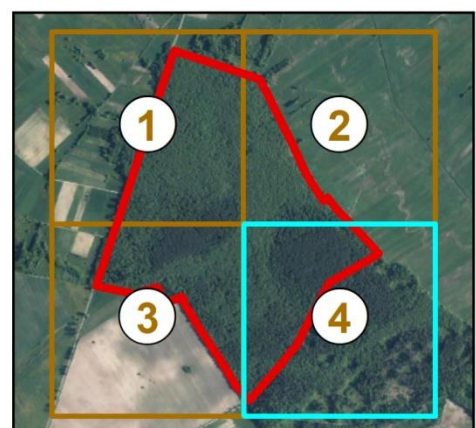



## UZASADNIENIE

Zgodnie z art. 13 ust. 3 ustawy z dnia 16 kwietnia 2004 roku o ochronie przyrody (Dz. U. z 2018 r. poz. 1614, 2244 i 2340) uznanie za rezerwat przyrody następuje w drodze aktu prawa miejscowego w formie zarządzenia regionalnego dyrektora ochrony środowiska, które określa jego nazwę, położenie lub przebieg granicy i otulinę, jeżeli została wyznaczona, cele ochrony oraz rodzaj, typ i podtyp rezerwatu przyrody, a także sprawującego nadzór nad rezerwatem. Regionalny dyrektor ochrony środowiska, w drodze aktu prawa miejscowego w formie zarządzenia, po zasięgnięciu opinii regionalnej rady ochrony przyrody, może m.in. zwiększyć obszar rezerwatu przyrody.

Rezerwat przyrody „Ławski Las I” został utworzony Rozporządzeniem Ministra Ochrony Środowiska, Zasobów Naturalnych i Leśnictwa z dnia 23 grudnia 1998 r. w sprawie uznania za rezerwat przyrody (Dz. U. z 1998 r. Nr 166, poz. 1225). Celem ochrony przyrody w rezerwacie jest zachowanie fragmentów olsu i łągu jesionowo-olszowego.

Niniejsze zarządzenie obejmuje zwiększenie obszaru rezerwatu, aktualizację danych dotyczących jego położenia (współrzędne geograficzne punktów załamania granic obszaru w układzie PL-1992 oraz w podziale administracyjnym państwa) oraz uwzględnienie obowiązujących norm prawnych dotyczących rezerwatów przyrody, w tym określenie sprawującego nadzór nad rezerwatem oraz rodzaju, typu i podtypu obiektu zgodnie z Rozporządzeniem Ministra Środowiska z dnia 30 marca 2005 r. w sprawie rodzajów, typów i podtypów rezerwatów przyrody (Dz. U. Nr 60, poz. 533).

Nazwa i cel ochrony w rezerwacie nie ulegają zmianie. Nadleśnictwo Rajgród wniosło o korektę obszaru rezerwatu przyrody, gdyż przedmiotowy rezerwat przyrody został powiększony o powierzchnię 0,42 ha w związku z przeprowadzoną modernizacją ewidencji gruntów i budynków. Podana w zarządzeniu powierzchnia rezerwatu przyrody jest powierzchnią geometryczną wyliczoną na podstawie współrzędnych punktów załamania granic obszaru w układzie PL-1992, natomiast powierzchnia geodezyjna rezerwatu przyrody wynosi 109,3710 ha. Ze względu na różny sposób ich wyliczenia wartości obu powierzchni różnią się nieznacznie od siebie.

Projekt zarządzenia został poddany konsultacjom z Nadleśnictwem Rajgród i Regionalną Dyrekcją Lasów Państwowych w Białymstoku. Podmioty uczestniczące w konsultacjach nie zgłosiły uwag do projektu zarządzenia.

Projekt zarządzenia zgodnie z art. 13 ust. 3 i art. 97 ust. 3 pkt 2 ustawy z dnia 16 kwietnia 2004 r. o ochronie przyrody (Dz. U. z 2018 r. poz. 1614, 2244 i 2340) został pozytywnie zaopiniowany przez Regionalną Radę Ochrony Przyrody na posiedzeniu w dniu 10 maja 2019 r.

Projekt zarządzenia zgodnie z art. 59 ust. 2 ustawy z dnia 23 stycznia 2009 r. o wojewodzie i administracji rządowej w województwie (Dz. U. z 2017 r. poz. 2234 ze zm.) został uzgodniony z Wojewodą Podlaskim.